

きたく じどうはったつしえんじぎょう ほうかごとう

北区の「児童発達支援事業・放課後等デイサービス」訪問

ほうもん

～なに、やってるの??～

事業所名【たくあいアクティビティ「夢（むう）」】地区【あいの里・拓北】
事業所形態 【児童発達支援・放課後等デイサービス】

いちにち なが 一日の流れ

<児童発達支援センター>

10:00 バス到着・療育開始
10:00～10:25 自発活動
10:25～10:35 朝の会
10:35～11:10 設定活動
11:20 給食
12:30 バスに乗って帰ります

14:00 バス到着 療育開始
14:00～14:30 自発活動
14:30～15:30 設定活動
15:30 おやつ
16:30 バスに乗って帰ります

<放課後等デイサービス>

学校後の場合

14:30 バス到着・療育開始
自発活動
15:30 おやつ
16:00 設定活動
17:30
バスに乗って帰ります。



☆「むう（夢）」では子ども達が主体的に季節を感じ、その自然に触れたり、興味・関心を深めながらあそびを展開していきたいーをモットーとして進めています。

ふゆ ゆきあそび、そりすべり、なつ こうえん
冬は雪遊びやソリ滑り、夏は公園

あそび遊び!



おやぐんそく・クリスマス会など行事も盛りだくさん! ST・OT・心理専門員によるサポート、相談等も行っています!

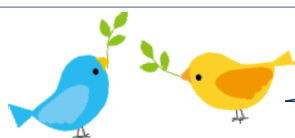

次の事業所は『コンチェルト』です。お楽しみに